

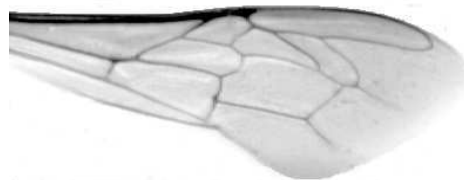

Výzkumný ústav včelařský Dol, s.r.o.,
252 66 Libčice nad Vltavou
☎ 220940480, fax 220941252

VÝSLEDKY MORFOMETRICKÉ ANALÝZY A TAXONOMICKÉ KLASIFIKACE VČEL PODLE ZNAKŮ NA KŘÍDLECH

Použitá metoda: název: **DAWINO**
 číslo: **SOP MO- 01- KR**



Vzorek č.: **K7698**
Rasa-deklarovaná: **CARNICA**

Včelař: P. Cimala
Adresa: ing.P. Cimala, Pusté Žibřidovice 52, 78823 Jindřichov Na Moravě

Vzorek: - kdo odebral: včelař
 - datum odběru: 01.02.2016
 - způsob odběru: dead

Matka: CIM141787 ve včelstvu: 43
Rodiče: matka matky: trubci:
Způsob spáření: prsp
Poznámky:

Datum měření křídel: . . .

Analýzu provedl: RNDr. František Kašpar
 Výzkumný ústav včelařský Dol, s.r.o.
 Pokusný včelín
 Pekařov
 78823 Jindřichov na Moravě

Výsledky klasifikace vzorku metodou DAWINO:

| RASA | % |
|---------|----|
| CARNICA | 88 |
| Ostatní | 12 |

Výsledky se vztahují pouze na vyšetřený vzorek.

*Tento protokol nesmí být bez souhlasu
zkušební laboratoře reprodukován
jinak než celý.*

01.03.2016

datum

Znaky na křídlech (průměry) ve vzorku č.:

K7698

| ÚHLY (stupně) | |
|---------------------------|-------|
| A1 | 25,9 |
| A4 | 28,9 |
| B3 | 73,0 |
| B4 | 109,4 |
| D7 | 97,2 |
| E9 | 21,6 |
| G7 | 24,1 |
| G18 | 89,1 |
| H12 | 18,2 |
| J10 | 53,2 |
| J16 | 95,9 |
| K19 | 80,7 |
| L13 | 14,5 |
| M17 | 47,7 |
| N23 | 91,3 |
| O26 | 39,5 |
| Q21 | 36,3 |
| DÉLKY (mm) | |
| Radiální pole | 3,567 |
| A | 0,613 |
| B | 0,236 |
| C | 0,929 |
| D | 2,017 |
| Vnitřní délka | 4,611 |
| Vnitřní šířka | 2,161 |
| Disk.odch. (mm) | 0,171 |
| (stupně) | 5,7 |
| INDEXY | |
| Loketní | 2,66 |
| Prekubitální | 2,81 |
| Činkový | 1,02 |
| Radiální | 1,48 |
| PLOCHA 6 POLÍ | |
| Plocha (mm ²) | 5,558 |