

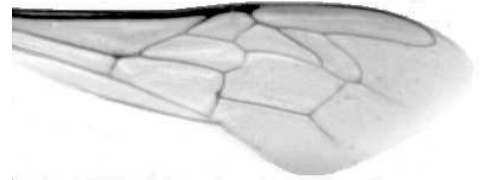

Výzkumný ústav včelařský Dol, s.r.o.,
252 66 Libčice nad Vltavou
☎ 220940480, fax 220941252

VÝSLEDKY MORFOMETRICKÉ ANALÝZY A TAXONOMICKÉ KLASIFIKACE VČEL PODLE ZNAKŮ NA KŘÍDLECH

Použitá metoda: **název: DAWINO**
číslo: SOP MO- 01- KR



Vzorek č.: **K7892**

Rasa-deklarovaná: **CARNICA**

Včelař: Z. Horký

Adresa: Z. Horký, Dolní Řasnice 55, 46401 Frýdlant

Vzorek: - **kdo odebral:** včelař
- **datum odběru:** 05.03.2018
- **způsob odběru:** dead

Matka: HOR150110 **ve včelstvu:** ZAH46

Rodiče: **matka matky:** **trubci:**

Způsob spáření: prsp

Poznámky:

Datum měření křídel: . . .

Analýzu provedl: RNDr. František Kašpar
Výzkumný ústav včelařský Dol, s.r.o.
Pokusný včelín
Pekařov
78823 Jindřichov na Moravě

Výsledky klasifikace vzorku metodou DAWINO:

RASA	%
CARNICA	63
Ostatní	37

Výsledky se vztahují pouze na vyšetřený vzorek.

*Tento protokol nesmí být bez souhlasu
zkušební laboratoře reprodukován
jinak než celý.*

26.03.2018

datum

Znaky na křídlech (průměry) ve vzorku č.:

K7892

ÚHLY (stupně)	
A1	23,7
A4	30,5
B3	74,4
B4	105,2
D7	97,8
E9	21,1
G7	23,6
G18	90,5
H12	19,4
J10	50,5
J16	99,2
K19	80,2
L13	14,3
M17	46,8
N23	92,3
O26	36,2
Q21	36,2
DÉLKY (mm)	
Radiální pole	3,521
A	0,599
B	0,248
C	0,901
D	2,019
Vnitřní délka	4,643
Vnitřní šířka	2,129
Disk.odch. (mm)	0,128
(stupně)	4,4
INDEXY	
Loketní	2,45
Prekubitální	2,84
Činkový	1,01
Radiální	1,38
PLOCHA 6 POLÍ	
Plocha (mm ²)	5,482