

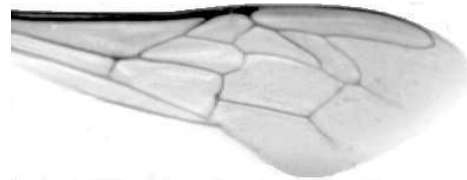

Výzkumný ústav včelařský Dol, s.r.o.,
252 66 Libčice nad Vltavou
☎ 220940480, fax 220941252

VÝSLEDKY MORFOMETRICKÉ ANALÝZY A TAXONOMICKÉ KLASIFIKACE VČEL PODLE ZNAKŮ NA KŘÍDLECH

Použitá metoda: **název: DAWINO**
číslo: SOP MO- 01- KR



Vzorek č.: **K8181**

Rasa-deklarovaná: **CARNICA**

Včelař: V. Divín

Adresa: ing. Václav Divín, č.131A, 78816 Petrov nad Desnou

Vzorek: - **kdo odebral:** včelař
- **datum odběru:** 22.01.2020
- **způsob odběru:** dead

Matka: CIM190299 **ve včelstvu: č.48**

Rodiče: **matka matky: trubci:**

Způsob spáření: prsp

Poznámky:

Datum měření křídel: . . .

Analýzu provedl: RNDr. František Kašpar
Výzkumný ústav včelařský Dol, s.r.o.
Pokusný včelín
Pekařov
78823 Jindřichov na Moravě

Výsledky klasifikace vzorku metodou DAWINO:

RASA	%
CARNICA	72
Ostatní	28

Výsledky se vztahují pouze na vyšetřený vzorek.

*Tento protokol nesmí být bez souhlasu
zkušební laboratoře reprodukován
jinak než celý.*

10.03.2020

datum

Znaky na křídlech (průměry) ve vzorku č.:

K8181

ÚHLY (stupně)	
A1	24,7
A4	29,1
B3	75,6
B4	111,3
D7	98,6
E9	22,5
G7	24,4
G18	91,8
H12	19,9
J10	55,8
J16	99,3
K19	80,8
L13	14,7
M17	46,6
N23	91,0
O26	35,5
Q21	36,0
DÉLKY (mm)	
Radiální pole	3,384
A	0,577
B	0,263
C	0,928
D	1,971
Vnitřní délka	4,563
Vnitřní šířka	2,138
Disk.odch. (mm)	0,137
(stupně)	4,4
INDEXY	
Loketní	2,21
Prekubitální	2,69
Činkový	1,11
Radiální	1,50
PLOCHA 6 POLÍ	
Plocha (mm ²)	5,389